СОВРЕМЕННЫЙ ДОМ В ОХРАНЯЕМОМ ПОСЕЛКЕ!

30 сот.
Площадь участка

680 м²
Площадь дома

15 км
Расстояние от МКАД

ID 11821

Рублёво-Успенское шоссе

680 м²

30 сот.

ИЖС

2

под отделку

4

5 санузлов

магистральный

да

центральное

центральная

ID 11821

ID 11821

Планировки

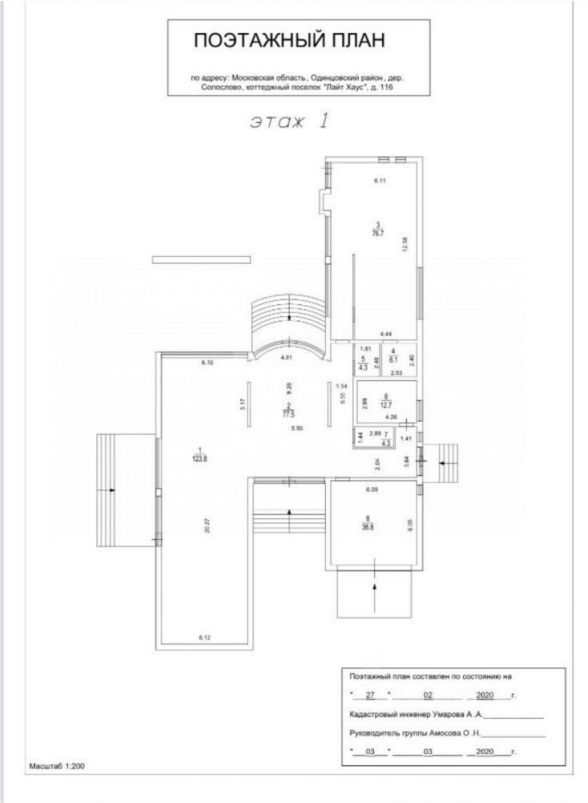
ПОЭТАЖНЫЙ ПЛАН
по адресу: Московская область, Одинцовский район, дер. Солослово, коттеджный поселок "Лайт Хаус", д. 116
этаж 1
Поэтажный план составлен по состоянию на
" 27 " 02 2020 г.
Кадастровый инженер Умарова А. А.
Руководитель группы Амосова О .Н.
" 03 " 03 2020 г.
Масштаб 1:200

ПОЭТАЖНЫЙ ПЛАН
по адресу: Московская область, Одинцовский район, дер. Солослово, коттеджный поселок "Лайт Хаус", д. 116
этаж 2
второй свет
второй свет
Поэтажный план составлен по состоянию на
" 27 " 02 2020 г.
Кадастровый инженер Умарова А. А.
Руководитель группы Амосова О .Н.
" 03 " 03 2020 г.
Масштаб 1:200

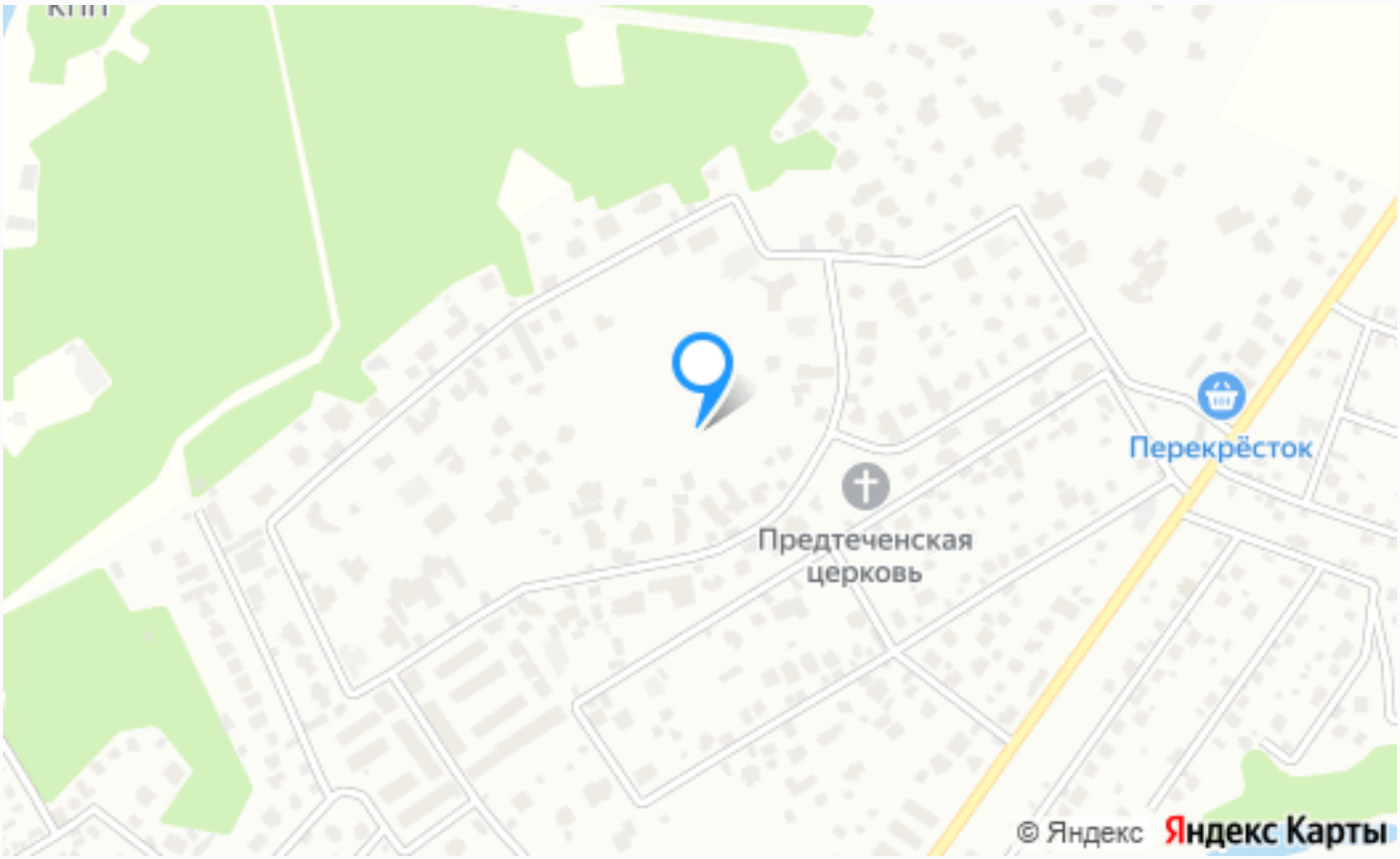

Расположение

Солослово,

ID 11821

Солослово

Солослово сегодня - престижная локация Одинцовского района, расположенная в 15 км от МКАД по Рублёво-Успенскому шоссе, на левом берегу реки Медвенка в живописном лесном окружении.

Первые упоминания поселения здесь относятся к 1504 году, затем долгое время это было родовое владение Шереметьевых. В наши дни Солослово отличается прекрасной транспортной доступностью и развитой инфраструктурой: рядом выезд на платную трассу, а в непосредственной близости располагаются престижные учебные заведения (Кембриджская школа, Ломоносовская школа), магазины(Азбука Вкуса и другие сетевые магазины), фитнес-клубы, салоны красоты, медицинские центры и даже каток.

ID 11821

Солослово - прекрасная локация для счастливой загородной жизни со всеми удобствами города!

О месте

15 км от МКАД

Платная трасса

Школы и гимназии

Парки спорта и отдыха

Детская площадка

Охрана

ЭТОТ ДОМ ЖДЕТ ИМЕННО ВАС!

СОВРЕМЕННЫЙ ДОМ В ОХРАНЯЕМОМ ПОСЕЛКЕ!

30 сот.
Площадь участка

680 м²
Площадь дома

15 км
Расстояние от МКАД

ID 11821